Bau-km 0+280
Schnitt B-B
M 1 : 50

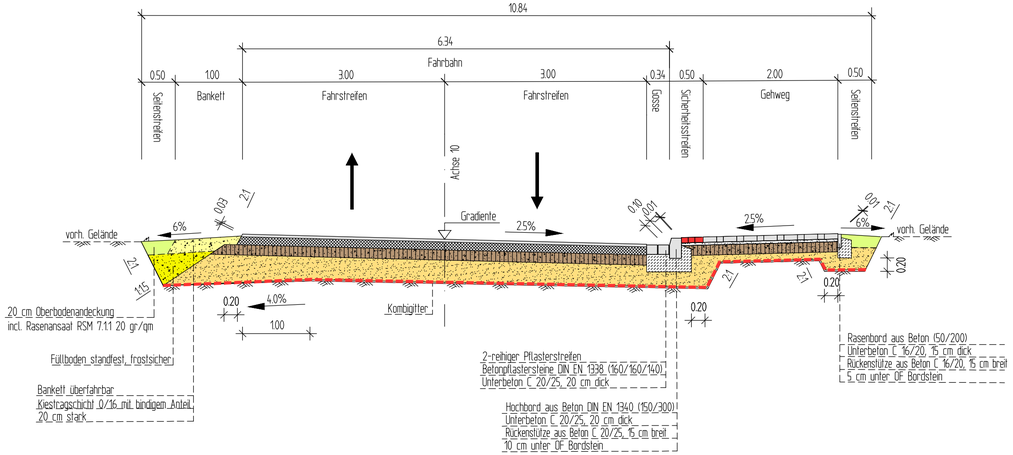

Befestigung des Gehweges gem. RStO 12/24
Tafel 6, Zeile 1
M. 1 : 10

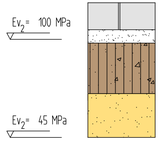

8,0 cm	Betonrechteckpflaster	grau *1	gem. DIN EN 1338
4,0 cm	Pflasterbett		Brechsand-Splitt-Gemisch
15,0 cm	Schottertragschicht	0/45	gem. ZTV SoB-StB 20/21
13,0 cm	Frostunempfindliches Material	0/32 GW/Gl	gem. ZTV SoB-StB 20/21
40 cm	frostsicherer Aufbau		

*1 = im Sicherheitsstreifen Farbe Rot

Fahrbahnbefestigung gem. RStO 12/24
Tafel 1, Zeile 3, Bk 1,8
M. 1 : 10

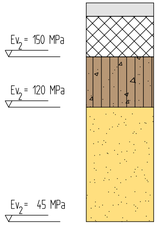

4,0 cm	Asphaltbeton	AC 8 DS	Bitumen 25/55-55 A // PmB 25/45 VL	gem. ZTV Asphalt-StB 26
12,0 cm	Asphalttragschicht	AC 22 TN	Bitumen 50/70 // 50/80 VL	gem. ZTV Asphalt-StB 26
15,0 cm	Schottertragschicht	0/45		gem. ZTV SoB-StB 20/21
34,0 cm	Frostschutzschicht	0/32 GW/Gl		gem. ZTV SoB-StB 20/21
65,0 cm	frostsicherer Aufbau			

Befestigung des Gehweges in Grundstückszufahrten
gem. RStO 12/24, Tafel 3, Zeile 3, Bk 0,3
M. 1 : 10

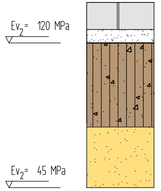

8,0 cm	Betonrechteckpflaster	grau *1	gem. DIN EN 1338
4,0 cm	Pflasterbett		Brechsand-Splitt-Gemisch
25,0 cm	Schottertragschicht	0/45	gem. ZTV SoB-StB 20/21
18,0 cm	Frostunempfindliches Material	0/32 GW/Gl	gem. ZTV SoB-StB 20/21
55,0 cm	frostsicherer Aufbau		

*1 = im Sicherheitsstreifen Farbe Rot

Befestigung des Gehweges im Niederungsbereich / Wiese
in Anlehnung RStO 12/24, Tafel 6
M. 1 : 10

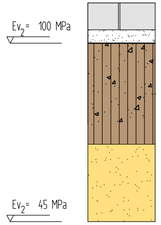

8,0 cm	Betonrechteckpflaster	grau	gem. DIN EN 1338
4,0 cm	Pflasterbett		Brechsand-Splitt-Gemisch
30,0 cm	Schottertragschicht	0/45	gem. ZTV SoB-StB 20/21
23,0 cm	Frostunempfindliches Material	0/32 GW/Gl	gem. ZTV SoB-StB 20/21
65,0 cm	frostsicherer Aufbau		

INGENIEURGESELLSCHAFT FÜR BAU- UND VERMESSUNGSWESEN
André Novotny - Beratender Ingenieur -
igbv
Robert-Stock-Str. 11, 19230 Hagenow
Tel.: 03883 / 728108
Fax: 03883 / 728109
E-Mail: hagenow@igbv.de

Reg.-Nr. 23031 - 2026-07-30 - Bl.1

	Datum	Name
bearbeitet:	Jul. 2026	Al-Baadani / Wulf
gezeichnet:	Jul. 2026	Al-Baadani
geprüft:	Jul. 2026	Wulf

Hagenow, den 30.07.2026

Ausschreibung

Landkreis Ludwigslust-Parchim
Der Landrat

Ausbau der K 04 in der Ortslage Lüttenmark

Unterlage / Blatt-Nr.: 14.2 / 1

Regelquerschnitt

Maßstab 1 : 50 / 10

Aufgestellt:
Parchim, den 2026
Landkreis Ludwigslust-Parchim

Überprüft/Genehmigt:
Parchim, den 2026
Landkreis Ludwigslust-Parchim

Layout:Bl.1

Datei: 23031-U14.2
Stand: 30.07.2026